



# 学校だより

【生活信条】生き生き きびきび はきはき

川口市立幸並中学校

6月号令和3年6月1日発行  
川口市西青木 2-3-53 048-251-5601

## 6月を迎えて

校長 大場 真

初夏のさわやかな風が吹く季節となりました。今月も新型コロナウイルス感染症対策が続きますが、生活の中で三密を避け、手洗い、うがい、換気をこまめに行い、感染拡大防止に努めながら教育活動を進めていきます。引き続き、家庭においてもバランスの良い栄養、適度な運動、十分な睡眠を心がけ、規則正しい生活を送り、ウィルスに負けないように各自の免疫を高めて下さい。また、今後は気温が高い日が続きます。水分補給等を心がけ熱中症対策にも十分気をつけて下さい。

PTA関係では、今年度も紙面での承認の中、新旧役員が交代する時期を迎えました。令和2年度の役員の皆様、それぞれの立場で生徒のためにご尽力いただきましたことに感謝申し上げます。また、新役員の皆様、1年間どうぞよろしく願いいたします。

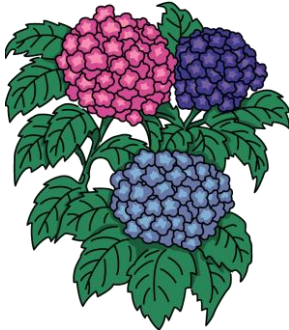

さて、6月は学校総合体育大会の時期です。今年度は、感染症対策を行う中、3年生を中心に各競技が行われ本校生徒の活躍が期待されます。大会では、感染対策に十分留意し、これまで培ってきた練習の成果と、持てる力を最大限発揮してもらいたいと思います。大会参加に向けては、感染症対策に向けて、家庭での健康状態の確認や承諾書等の提出等、協力をお願いいたします。また、今大会は、保護者の観戦や応援ができませんが、参加人員を極力少なくし、感染拡大防止に十分留意する大会であることをご理解いただきますようよろしくお願いいたします。

◎クールビズの実施 期日 5月1日～10月31日

本校も、地球温暖化防止のため、職員の服装等、クールビズの取り組みを進めています。ご理解をいただければと思います。

## ☆令和3年度における教科書展示会について☆

教科書展示会は、教育関係者はもとより、保護者等広く市民に教科書を公開することを目的として毎年度実施しているものです。今回は令和4年度使用教科書の展示が行われます。

今年度については新学習指導要領の中学校完全実施の年度ということで教科書に対する注目度も高く、多くの方に見ていただきたいと思っています。



★開催日 令和3年6月11日（金）から15日間

（会場により、開催日時が異なります。今回は川口近隣の展示についてご紹介します。）

★展示会場名

|                               |                                 |                                       |
|-------------------------------|---------------------------------|---------------------------------------|
| 川口市立教育研究所<br>(川口市芝園町3-1-7)    | 6/11(金)～25(金)                   | 10時～19時 土日は17時まで<br>最終日25日(金)は16:00まで |
| 草加市立中央図書館<br>(草加市松原1-1-9)     | 6/11(金)～26(土)<br>15(火)と22(火)は休館 | 12時～19時 土日は9:30～16:30                 |
| 戸田市立教育センター<br>(戸田市上戸田1-19-14) | 6/11(金)～24(木)                   | 10時～17時                               |

# 6月行事予定

|         |                 |
|---------|-----------------|
| 月1<br>回 | 部活動なし           |
|         | リフレッシュデー …委員会の日 |
|         | ふれあいデー …基本21日   |

令和3年度

| 日  | 曜 | 給食 | 部活 | 行事予定                             | 日  | 曜 | 給食 | 部活 | 行事予定                             |
|----|---|----|----|----------------------------------|----|---|----|----|----------------------------------|
| 1  | 火 | ○  | ○  | 耳鼻科検診13:30～(抽出者)<br>交通安全教室14:40～ | 16 | 水 | ○  | ○  | 体育施設点検(午前)                       |
| 2  | 水 | ○  | ○  | 生徒総会15:40(各教室)                   | 17 | 木 | ○  | ○  | SC来校                             |
| 3  | 木 | ○  | ○  | 1年スピーチコンテスト(6校時)<br>SC来校         | 18 | 金 | ○  | ○  | 安全点検<br>地区予選①                    |
| 4  | 金 | ○  | ○  |                                  | 19 | 土 |    | △  | 地区予選②                            |
| 5  | 土 |    | △  |                                  | 20 | 日 |    | △  |                                  |
| 6  | 日 |    | △  |                                  | 21 | 月 | ×  | △  | ふれあいデー 学校総合中心日<br>学年内3時間授業 給食カット |
| 7  | 月 | ○  | ○  |                                  | 22 | 火 | ×  | ○  | 学校総合中心日 学年内3時間授業<br>給食カット        |
| 8  | 火 | ○  | ○  |                                  | 23 | 水 | ×  | ○  | 学校総合中心日 学年内3時間授業<br>給食カット        |
| 9  | 水 | ○  | ×  | リフレッシュデー<br>専門委員会③               | 24 | 木 | ○  | ×  | 学総 SC来校<br>期末試験一週間前 自習教室①        |
| 10 | 木 | ○  | ○  | SC来校                             | 25 | 金 | ○  | ×  | 自習教室②                            |
| 11 | 金 | ○  | ○  | 学総…水泳                            | 26 | 土 |    | ×  |                                  |
| 12 | 土 |    | △  | 学総…水泳                            | 27 | 日 |    | ×  |                                  |
| 13 | 日 |    | △  | エコライフデー2021                      | 28 | 月 | ○  | ×  | 学総<br>学年会                        |
| 14 | 月 | ○  | ×  | 職員会議⑤                            | 29 | 火 | ○  | ×  | 学総                               |
| 15 | 火 | ○  | ○  |                                  | 30 | 水 | ○  | ×  |                                  |

\*本年度の「地区別集会」および「第1回町会長会議」は感染症まん延防止のため中止とさせていただきます。

## 7月の主な行事予定 ～新型コロナウイルス感染症対策等により、変更となることもあります～

- 7/1日(木) 期末試験①
- 2日(金) 期末試験②
- 5日(月) 3年生実力テスト
- 6日(火) 専門委員会④ リフレッシュデー
- 12日(月) 職員会議 学期末短縮①(4時間授業・部活動中止)
- 13日(火) 学期末短縮②(4時間授業・部活動中止)
- 16日(金) 安全点検 給食最終日
- 19日(月) 期末保護者会 3年進路説明会
- 20日(火) 終業式
- 21日(水) 夏季休業日(～8月31日)

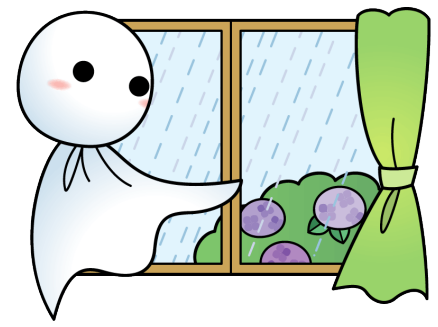

本校教育相談について お気軽にご相談ください。  
 今年度より毎週木曜日に来校しています。(一部の月を除く)  
 \*さわやか相談室 TEL251-5968 9:30~14:30

